



PARO REGISTRADO

cifras jóvenes

ABRIL
2017

**AVANCE
PARO REGISTRADO**

JÓVENES 16-24 años

ABRIL 2017

EVOLUCIÓN DEL PARO REGISTRADO POR SEXO Y EDADES

| | Abril 2017 | Variación mensual Marzo 2017 | | | Variación anual Abril 2016 | | |
|---------------------------|------------------|------------------------------|--------------|------------------|----------------------------|---------------|------------------|
| | Dato | Absoluta | Relativa | Dato | Absoluta | Relativa | Dato |
| MENORES DE 25 AÑOS | | | | | | | |
| Varones | 143.582 | -10.729 | -6,95 | 154.311 | -33.447 | -18,89 | 177.029 |
| Mujeres | 136.531 | -8.563 | -5,90 | 145.094 | -27.497 | -16,76 | 164.028 |
| Ambos sexos | 280.113 | -19.292 | -6,44 | 299.405 | -60.944 | -17,87 | 341.057 |
| RESTO DE EDADES | | | | | | | |
| Varones | 1.403.198 | -58.429 | -4,00 | 1.461.627 | -227.589 | -13,96 | 1.630.787 |
| Mujeres | 1.889.725 | -51.560 | -2,66 | 1.941.285 | -149.602 | -7,34 | 2.039.327 |
| Ambos sexos | 3.292.923 | -109.989 | -3,23 | 3.402.912 | -377.191 | -10,28 | 3.670.114 |
| TOTALES | | | | | | | |
| Varones | 1.546.780 | -69.158 | -4,28 | 1.615.938 | -261.036 | -14,44 | 1.807.816 |
| Mujeres | 2.026.256 | -60.123 | -2,88 | 2.086.379 | -177.099 | -8,04 | 2.203.355 |
| Ambos sexos | 3.573.036 | -129.281 | -3,49 | 3.702.317 | -438.135 | -10,92 | 4.011.171 |

MENORES DE 25 AÑOS EN EL PARO REGISTRADO

Para cada caso porcentajes sobre el total de Paro Registrado

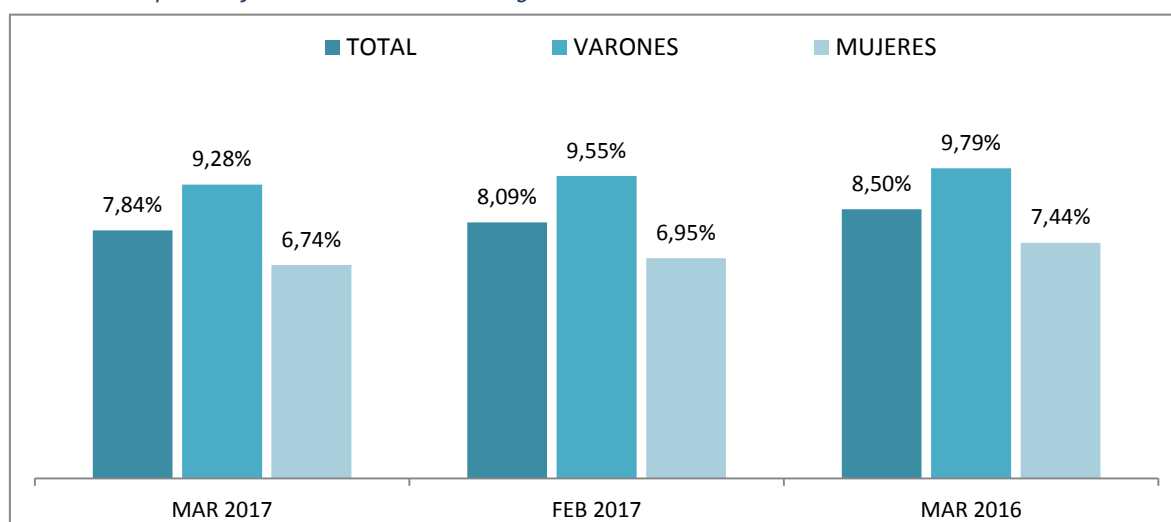

ABRIL 2017

EVOLUCIÓN DEL PARO REGISTRADO (EXTRANJEROS) POR SEXO Y EDADES

| | Abril 2017 | VARIACIONES | | | | | | Abril 2017 | |
|---------------------------|----------------|--------------------|--------------|----------------|------------------|---------------|----------------|----------------|------------------|
| | | Mensual Marzo 2017 | | | Anual Abril 2016 | | | Zona Origen | |
| | | Dato | Absoluta | Relativa | Dato | Absoluta | Relativa | Dato | País Comunitario |
| MENORES DE 25 AÑOS | | | | | | | | | |
| Varones | 13.170 | -1.351 | -9,30 | 14.521 | -2.832 | -17,70 | 16.002 | 4.259 | 8.911 |
| Mujeres | 14.509 | -1.076 | -6,90 | 15.585 | -2.283 | -13,60 | 16.792 | 4.587 | 9.922 |
| Ambos sexos | 27.679 | -2.427 | -8,06 | 30.106 | -5.115 | -15,60 | 32.794 | 8.846 | 18.833 |
| RESTO DE EDADES | | | | | | | | | |
| Varones | 180.778 | -10.273 | -5,38 | 191.051 | -36.788 | -16,91 | 217.566 | 62.499 | 118.279 |
| Mujeres | 209.338 | -8.774 | -4,02 | 218.112 | -12.692 | -5,72 | 222.030 | 76.153 | 133.185 |
| Ambos sexos | 390.116 | -19.047 | -4,66 | 409.163 | -49.480 | -11,26 | 439.596 | 138.652 | 251.464 |
| TOTALES | | | | | | | | | |
| Varones | 193.948 | -11.624 | -5,65 | 205.572 | -39.620 | -16,96 | 233.568 | 66.758 | 127.190 |
| Mujeres | 223.847 | -9.850 | -4,21 | 233.697 | -14.975 | -6,27 | 238.822 | 80.740 | 143.107 |
| Ambos sexos | 417.795 | -21.474 | -4,89 | 439.269 | -54.595 | -11,56 | 472.390 | 147.498 | 270.297 |

MENORES DE 25 AÑOS EXTRANJEROS EN EL PARO REGISTRADO EXTRANJEROS

Para cada caso porcentajes sobre el total de Paro Registrado Extranjeros

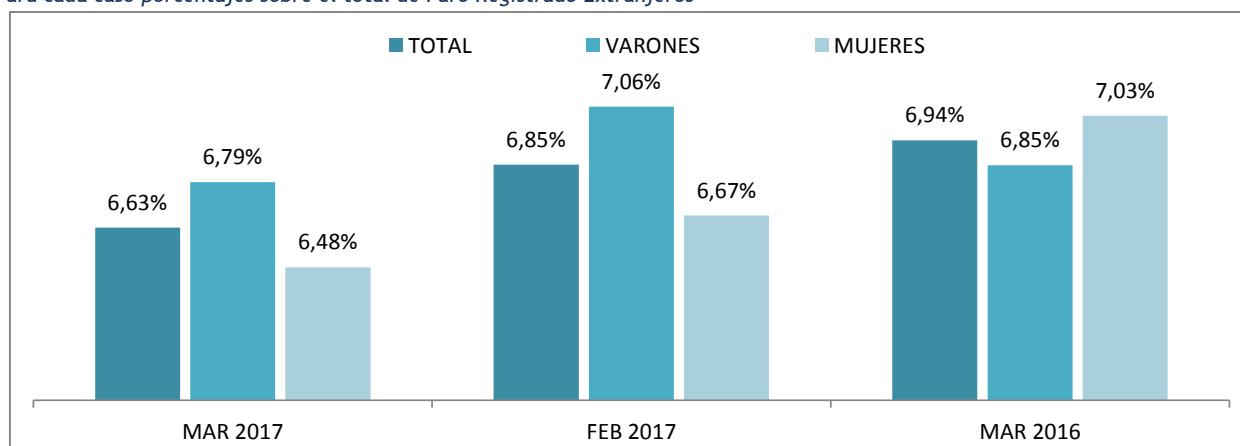

MENORES DE 25 AÑOS EXTRANJEROS EN EL PARO REGISTRADO JOVEN

Para cada caso porcentajes sobre el total de Paro Registrado Joven

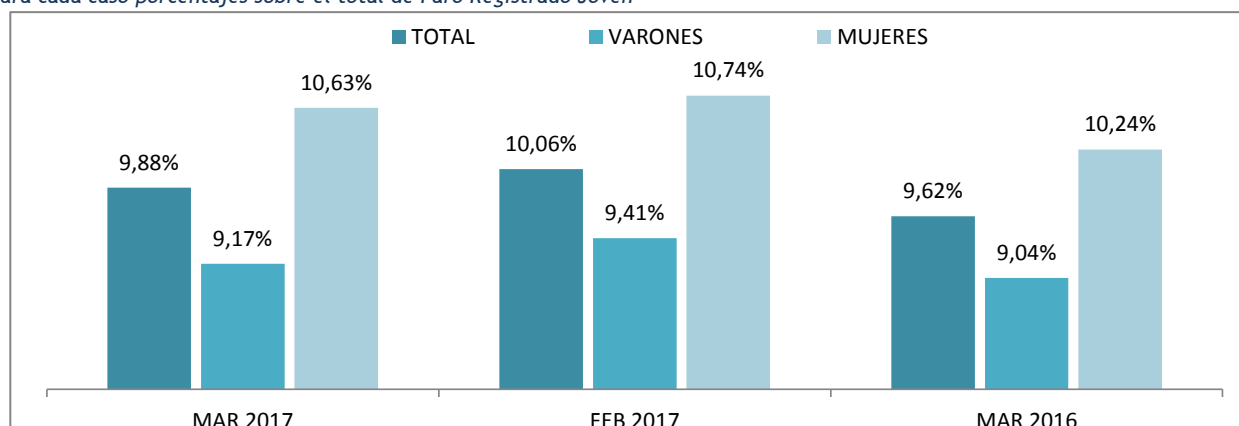

Fuente: Elaboración propia a partir de datos del Servicio Público de Empleo Estatal, AVANCE DE DATOS ESTADÍSTICO: PARO REGISTRADO

ABRIL 2017

Paro registrado según Sexo y Edades por Provincias y Comunidades y Ciudades Autónomas

| | TOTAL EDADES | | | MENORES DE 25 AÑOS | | | RESTO DE EDADES | | |
|--------------------------------|----------------|----------------|----------------|--------------------|---------------|---------------|-----------------|----------------|----------------|
| | TOTAL | Varones | Mujeres | TOTAL | Varones | Mujeres | TOTAL | Varones | Mujeres |
| Almería | 61.466 | 27.284 | 34.182 | 5.164 | 2.421 | 2.743 | 56.302 | 24.863 | 31.439 |
| Cádiz | 161.807 | 68.340 | 93.467 | 13.985 | 7.127 | 6.858 | 147.822 | 61.213 | 86.609 |
| Córdoba | 78.556 | 34.299 | 44.257 | 8.312 | 4.047 | 4.265 | 70.244 | 30.252 | 39.992 |
| Granada | 86.479 | 40.344 | 46.135 | 8.002 | 3.987 | 4.015 | 78.477 | 36.357 | 42.120 |
| Huelva | 44.549 | 20.130 | 24.419 | 3.732 | 1.911 | 1.821 | 40.817 | 18.219 | 22.598 |
| Jaén | 53.950 | 22.442 | 31.508 | 6.295 | 2.872 | 3.423 | 47.655 | 19.570 | 28.085 |
| Málaga | 157.582 | 68.270 | 89.312 | 13.155 | 6.742 | 6.413 | 144.427 | 61.528 | 82.899 |
| Sevilla | 207.793 | 88.788 | 119.005 | 18.743 | 9.177 | 9.566 | 189.050 | 79.611 | 109.439 |
| ANDALUCIA | 852.182 | 369.897 | 482.285 | 77.388 | 38.284 | 39.104 | 774.794 | 331.613 | 443.181 |
| Huesca | 9.381 | 4.064 | 5.317 | 912 | 463 | 449 | 8.469 | 3.601 | 4.868 |
| Teruel | 6.455 | 2.743 | 3.712 | 653 | 330 | 323 | 5.802 | 2.413 | 3.389 |
| Zaragoza | 57.686 | 23.920 | 33.766 | 5.353 | 2.734 | 2.619 | 52.333 | 21.186 | 31.147 |
| ARAGON | 73.522 | 30.727 | 42.795 | 6.918 | 3.527 | 3.391 | 66.604 | 27.200 | 39.404 |
| ASTURIAS, PRINCIPADO DE | 81.446 | 36.591 | 44.855 | 5.704 | 2.968 | 2.736 | 75.742 | 33.623 | 42.119 |
| BALEARS, ILLES | 48.294 | 20.713 | 27.581 | 5.347 | 2.633 | 2.714 | 42.947 | 18.080 | 24.867 |
| Las Palmas | 118.764 | 52.575 | | 7.639 | 3.941 | 3.698 | 111.125 | 48.634 | 62.491 |
| Santa Cruz de Tenerife | 106.938 | 48.944 | 57.994 | 6.451 | 3.325 | 3.126 | 100.487 | 45.619 | 54.868 |
| CANARIAS | 225.702 | 101.519 | 124.183 | 14.090 | 7.266 | 6.824 | 211.612 | 94.253 | 117.359 |
| CANTABRIA | 42.682 | 20.185 | 22.497 | 3.005 | 1.628 | 1.377 | 39.677 | 18.557 | 21.120 |
| Albacete | 38.295 | 14.452 | 23.843 | 3.207 | 1.576 | 1.631 | 35.088 | 12.876 | 22.212 |
| Ciudad Real | 55.002 | 21.795 | 33.207 | 5.906 | 2.966 | 2.940 | 49.096 | 18.829 | 30.267 |
| Cuenca | 14.946 | 6.317 | 8.629 | 1.210 | 610 | 600 | 13.736 | 5.707 | 8.029 |
| Guadalajara | 17.174 | 7.105 | 10.069 | 1.351 | 694 | 657 | 15.823 | 6.411 | 9.412 |
| Toledo | 70.779 | 27.912 | 42.867 | 6.386 | 3.328 | 3.058 | 64.393 | 24.584 | 39.809 |
| CASTILLA-LA MANCHA | 196.196 | 77.581 | 118.615 | 18.060 | 9.174 | 8.886 | 178.136 | 68.407 | 109.729 |
| Ávila | 13.374 | 6.003 | 7.371 | 1.119 | 621 | 498 | 12.255 | 5.382 | 6.873 |
| Burgos | 21.887 | 9.285 | 12.602 | 1.706 | 893 | 813 | 20.181 | 8.392 | 11.789 |
| León | 35.514 | 16.236 | 19.278 | 2.764 | 1.483 | 1.281 | 32.750 | 14.753 | 17.997 |
| Palencia | 10.941 | 4.761 | 6.180 | 1.072 | 554 | 518 | 9.869 | 4.207 | 5.662 |
| Salamanca | 26.469 | 11.016 | 15.453 | 2.187 | 1.126 | 1.061 | 24.282 | 9.890 | 14.392 |
| Segovia | 8.251 | 3.730 | 4.521 | 775 | 425 | 350 | 7.476 | 3.305 | 4.171 |
| Soria | 4.321 | 1.977 | 2.344 | 419 | 231 | 188 | 3.902 | 1.746 | 2.156 |
| Valladolid | 36.214 | 15.172 | 21.042 | 3.166 | 1.587 | 1.579 | 33.048 | 13.585 | 19.463 |
| Zamora | 14.076 | 6.559 | 7.517 | 1.098 | 622 | 476 | 12.978 | 5.937 | 7.041 |
| CASTILLA Y LEON | 171.047 | 74.739 | 96.308 | 14.306 | 7.542 | 6.764 | 156.741 | 67.197 | 89.544 |
| Barcelona | 315.154 | 140.194 | 174.960 | 20.157 | 11.102 | 9.055 | 294.997 | 129.092 | 165.905 |
| Girona | 38.646 | 17.929 | 20.717 | 3.040 | 1.625 | 1.415 | 35.606 | 16.304 | 19.302 |
| Lleida | 22.123 | 10.148 | 11.975 | 1.606 | 833 | 773 | 20.517 | 9.315 | 11.202 |
| Tarragona | 49.828 | 22.626 | 27.202 | 3.820 | 2.005 | 1.815 | 46.008 | 20.621 | 25.387 |
| CATALUÑA | 425.751 | 190.897 | 234.854 | 28.623 | 15.565 | 13.058 | 397.128 | 175.332 | 221.796 |
| Alicante-Alacant | 161.977 | 67.619 | 94.358 | 10.417 | 5.423 | 4.994 | 151.560 | 62.196 | 89.364 |
| Castellón-Castelló | 44.214 | 18.678 | 25.536 | 3.733 | 1.949 | 1.784 | 40.481 | 16.729 | 23.752 |
| Valencia-València | 205.726 | 86.294 | 119.432 | 14.875 | 7.820 | 7.055 | 190.851 | 78.474 | 112.377 |
| COMUNITAT VALENCIANA | 411.917 | 172.591 | 239.326 | 29.025 | 15.192 | 13.833 | 382.892 | 157.399 | 225.493 |
| Badajoz | 74.123 | 28.849 | 45.274 | 8.312 | 4.211 | 4.101 | 65.811 | 24.638 | 41.173 |
| Cáceres | 40.181 | 17.901 | 22.280 | 4.415 | 2.306 | 2.109 | 35.766 | 15.595 | 20.171 |
| EXTREMADURA | 114.304 | 46.750 | 67.554 | 12.727 | 6.517 | 6.210 | 101.577 | 40.233 | 61.344 |

ABRIL 2017

Paro registrado según Sexo y Edades por Provincias y Comunidades y Ciudades Autónomas

| | TOTAL EDADES | | | MENORES DE 25 AÑOS | | | RESTO DE EDADES | | |
|-------------------------------|------------------|------------------|------------------|--------------------|----------------|----------------|------------------|------------------|------------------|
| | TOTAL | Varones | Mujeres | TOTAL | Varones | Mujeres | TOTAL | Varones | Mujeres |
| A Coruña | 79.766 | 35.328 | 44.438 | 3.779 | 1.896 | 1.883 | 75.987 | 33.432 | 42.555 |
| Lugo | 20.511 | 9.578 | 10.933 | 1.156 | 587 | 569 | 19.355 | 8.991 | 10.364 |
| Ourense | 22.967 | 10.250 | 12.717 | 1.244 | 662 | 582 | 21.723 | 9.588 | 12.135 |
| Pontevedra | 81.385 | 35.651 | 45.734 | 3.842 | 2.055 | 1.787 | 77.543 | 33.596 | 43.947 |
| GALICIA | 204.629 | 90.807 | 113.822 | 10.021 | 5.200 | 4.821 | 194.608 | 85.607 | 109.001 |
| MADRID, COMUNIDAD DE | 397.451 | 174.082 | 223.369 | 28.423 | 15.009 | 13.414 | 369.028 | 159.073 | 209.955 |
| MURCIA, REGION DE | 110.124 | 44.425 | 65.699 | 10.298 | 5.105 | 5.193 | 99.826 | 39.320 | 60.506 |
| NAVARRA, COM. FORAL DE | 38.375 | 16.369 | 22.006 | 3.742 | 1.870 | 1.872 | 34.633 | 14.499 | 20.134 |
| Araba/Álava | 22.042 | 9.533 | 12.509 | 1.292 | 614 | 678 | 20.750 | 8.919 | 11.831 |
| Bizkaia | 78.044 | 35.448 | 42.596 | 4.246 | 2.109 | 2.137 | 73.798 | 33.339 | 40.459 |
| Gipuzkoa | 36.922 | 16.068 | 20.854 | 2.170 | 1.052 | 1.118 | 34.752 | 15.016 | 19.736 |
| PAIS VASCO | 137.008 | 61.049 | 75.959 | 7.708 | 3.775 | 3.933 | 129.300 | 57.274 | 72.026 |
| RIOJA, LA | 18.136 | 7.818 | 10.318 | 1.095 | 558 | 537 | 17.041 | 7.260 | 9.781 |
| CEUTA | 12.503 | 5.244 | 7.259 | 1.961 | 971 | 990 | 10.542 | 4.273 | 6.269 |
| MELILLA | 11.767 | 4.796 | 6.971 | 1.672 | 798 | 874 | 10.095 | 3.998 | 6.097 |
| TOTAL ESTATAL | 3.573.036 | 1.546.780 | 2.026.256 | 280.113 | 143.582 | 136.531 | 3.292.923 | 1.403.198 | 1.889.725 |

Fuente: Servicio Público de Empleo Estatal, AVANCE DE DATOS ESTADÍSTICO: PARO REGISTRADO

ABRIL 2017

Evolución Paro Registrado por Comunidades Autónomas y Provincias MENORES DE 25 AÑOS

| Comunidades Autónomas y Provincias | Abril 2017 | Variación mensual Marzo 2017 | | | Variación anual Abril 2016 | | |
|------------------------------------|---------------|------------------------------|---------------|---------------|----------------------------|---------------|----------------|
| | Dato | Absoluta | Relativa | Dato | Absoluta | Relativa | Dato |
| Almería | 5.164 | -329 | -5,99 | 5.493 | -1.903 | -26,93 | 7.067 |
| Cádiz | 13.985 | -1.218 | -8,01 | 15.203 | -4.663 | -25,01 | 18.648 |
| Córdoba | 8.312 | -375 | -4,32 | 8.687 | -3.305 | -28,45 | 11.617 |
| Granada | 8.002 | -516 | -6,06 | 8.518 | -2.974 | -27,10 | 10.976 |
| Huelva | 3.732 | -770 | -17,10 | 4.502 | -1.822 | -32,81 | 5.554 |
| Jaén | 6.295 | -291 | -4,42 | 6.586 | -2.627 | -29,44 | 8.922 |
| Málaga | 13.155 | -1.042 | -7,34 | 14.197 | -4.376 | -24,96 | 17.531 |
| Sevilla | 18.743 | -1.584 | -7,79 | 20.327 | -6.785 | -26,58 | 25.528 |
| ANDALUCÍA | 77.388 | -6.125 | -7,33 | 83.513 | -28.455 | -26,88 | 105.843 |
| Huesca | 912 | -107 | -10,50 | 1.019 | -281 | -23,55 | 1.193 |
| Teruel | 653 | -76 | -10,43 | 729 | -223 | -25,46 | 876 |
| Zaragoza | 5.353 | -445 | -7,68 | 5.798 | -873 | -14,02 | 6.226 |
| ARAGON | 6.918 | -628 | -8,32 | 7.546 | -1.377 | -16,60 | 8.295 |
| ASTURIAS, PRINCIPADO DE | 5.704 | -351 | -5,80 | 6.055 | -888 | -13,47 | 6.592 |
| BALEARS, ILLES | 5.347 | -1.709 | -24,22 | 7.056 | -1.281 | -19,33 | 6.628 |
| Las Palmas | 7.639 | -141 | -1,81 | 7.780 | 380 | +5,23 | 7.259 |
| Santa Cruz de Tenerife | 6.451 | -275 | -4,09 | 6.726 | 203 | +3,25 | 6.248 |
| CANARIAS | 14.090 | -416 | -2,87 | 14.506 | 583 | +4,32 | 13.507 |
| CANTABRIA | 3.005 | -291 | -8,83 | 3.296 | -484 | -13,87 | 3.489 |
| Albacete | 3.207 | -240 | -6,96 | 3.447 | -696 | -17,83 | 3.903 |
| Ciudad Real | 5.906 | -87 | -1,45 | 5.993 | -1.301 | -18,05 | 7.207 |
| Cuenca | 1.210 | -96 | -7,35 | 1.306 | -392 | -24,47 | 1.602 |
| Guadalajara | 1.351 | -75 | -5,26 | 1.426 | -182 | -11,87 | 1.533 |
| Toledo | 6.386 | -173 | -2,64 | 6.559 | -1.377 | -17,74 | 7.763 |
| CASTILLA-LA MANCHA | 18.060 | -671 | -3,58 | 18.731 | -3.948 | -17,94 | 22.008 |
| Ávila | 1.119 | -82 | -6,83 | 1.201 | -418 | -27,20 | 1.537 |
| Burgos | 1.706 | -144 | -7,78 | 1.850 | -571 | -25,08 | 2.277 |
| León | 2.764 | -209 | -7,03 | 2.973 | -853 | -23,58 | 3.617 |
| Palencia | 1.072 | -105 | -8,92 | 1.177 | -193 | -15,26 | 1.265 |
| Salamanca | 2.187 | -189 | -7,95 | 2.376 | -661 | -23,21 | 2.848 |
| Segovia | 775 | -31 | -3,85 | 806 | -226 | -22,58 | 1.001 |
| Soria | 419 | -23 | -5,20 | 442 | -134 | -24,23 | 553 |
| Valladolid | 3.166 | -254 | -7,43 | 3.420 | -731 | -18,76 | 3.897 |
| Zamora | 1.098 | -131 | -10,66 | 1.229 | -313 | -22,18 | 1.411 |
| CASTILLA Y LEON | 14.306 | -1.168 | -7,55 | 15.474 | -4.100 | -22,28 | 18.406 |

ABRIL 2017

Evolución Paro Registrado por Comunidades Autónomas y Provincias MENORES DE 25 AÑOS

| Comunidades Autónomas y Provincias | Abril 2017 | Variación mensual Marzo 2017 | | | Variación anual Abril 2016 | | |
|------------------------------------|----------------|------------------------------|--------------|----------------|----------------------------|---------------|----------------|
| | Dato | Absoluta | Relativa | Dato | Absoluta | Relativa | Dato |
| Barcelona | 20.157 | -1.457 | -6,74 | 21.614 | -2.512 | -11,08 | 22.669 |
| Girona | 3.040 | -569 | -15,77 | 3.609 | -216 | -6,63 | 3.256 |
| Lleida | 1.606 | -169 | -9,52 | 1.775 | -168 | -9,47 | 1.774 |
| Tarragona | 3.820 | -750 | -16,41 | 4.570 | -674 | -15,00 | 4.494 |
| CATALUÑA | 28.623 | -2.945 | -9,33 | 31.568 | -3.570 | -11,09 | 32.193 |
| Alicante-Alacant | 10.417 | -624 | -5,65 | 11.041 | -1.574 | -13,13 | 11.991 |
| Castellón-Castelló | 3.733 | -121 | -3,14 | 3.854 | -452 | -10,80 | 4.185 |
| Valencia-València | 14.875 | -73 | -0,49 | 14.948 | -1.999 | -11,85 | 16.874 |
| COMUNITAT VALENCIANA | 29.025 | -818 | -2,74 | 29.843 | -4.025 | -12,18 | 33.050 |
| Badajoz | 8.312 | -469 | -5,34 | 8.781 | -1.222 | -12,82 | 9.534 |
| Cáceres | 4.415 | -289 | -6,14 | 4.704 | -374 | -7,81 | 4.789 |
| EXTREMADURA | 12.727 | -758 | -5,62 | 13.485 | -1.596 | -11,14 | 14.323 |
| A Coruña | 3.779 | -80 | -2,07 | 3.859 | -683 | -15,31 | 4.462 |
| Lugo | 1.156 | -22 | -1,87 | 1.178 | -156 | -11,89 | 1.312 |
| Ourense | 1.244 | -3 | -0,24 | 1.247 | -228 | -15,49 | 1.472 |
| Pontevedra | 3.842 | -184 | -4,57 | 4.026 | -924 | -19,39 | 4.766 |
| GALICIA | 10.021 | -289 | -2,80 | 10.310 | -1.991 | -16,58 | 12.012 |
| MADRID, COMUNIDAD DE | 28.423 | -1.708 | -5,67 | 30.131 | -4.880 | -14,65 | 33.303 |
| MURCIA, REGION DE | 10.298 | -963 | -8,55 | 11.261 | -2.195 | -17,57 | 12.493 |
| NAVARRA, COM. FORAL DE | 3.742 | -209 | -5,29 | 3.951 | -548 | -12,77 | 4.290 |
| Araba/Álava | 1.292 | -13 | -1,00 | 1.305 | -247 | -16,05 | 1.539 |
| Bizkaia | 4.246 | -2 | -0,05 | 4.248 | -721 | -14,52 | 4.967 |
| Gipuzkoa | 2.170 | -121 | -5,28 | 2.291 | -467 | -17,71 | 2.637 |
| PAIS VASCO | 7.708 | -136 | -1,73 | 7.844 | -1.435 | -15,70 | 9.143 |
| RIOJA, LA | 1.095 | -102 | -8,52 | 1.197 | -264 | -19,43 | 1.359 |
| CEUTA | 1.961 | -46 | -2,29 | 2.007 | -208 | -9,59 | 2.169 |
| MELILLA | 1.672 | 41 | +2,51 | 1.631 | -282 | -14,43 | 1.954 |
| TOTAL ESTATAL | 280.113 | -19.292 | -6,44 | 299.405 | -60.944 | -17,87 | 341.057 |

Fuente: Elaboración propia a partir de datos del Servicio Público de Empleo Estatal,

AVANCE DE DATOS ESTADÍSTICO: PARO REGISTRADO

ABRIL 2017

Evolución Paro Registrado por Comunidades Autónomas y Provincias TOTAL 16 y MÁS AÑOS

| Comunidades Autónomas y Provincias | Abril 2017 | Variación mensual Marzo 2017 | | | Variación anual Abril 2016 | | |
|------------------------------------|----------------|---------------------------------|---------------|----------------|-------------------------------|---------------|----------------|
| | Dato | Absoluta | Relativa | Dato | Absoluta | Relativa | Dato |
| Almería | 61.466 | -1.646 | -2,61 | 63.112 | -9.905 | -13,88 | 71.371 |
| Cádiz | 161.807 | -6.749 | -4,00 | 168.556 | -17.125 | -9,57 | 178.932 |
| Córdoba | 78.556 | -1.996 | -2,48 | 80.552 | -11.065 | -12,35 | 89.621 |
| Granada | 86.479 | -2.419 | -2,72 | 88.898 | -11.732 | -11,95 | 98.211 |
| Huelva | 44.549 | -4.053 | -8,34 | 48.602 | -7.709 | -14,75 | 52.258 |
| Jaén | 53.950 | -1.525 | -2,75 | 55.475 | -9.185 | -14,55 | 63.135 |
| Málaga | 157.582 | -7.452 | -4,52 | 165.034 | -21.031 | -11,77 | 178.613 |
| Sevilla | 207.793 | -8.144 | -3,77 | 215.937 | -26.494 | -11,31 | 234.287 |
| ANDALUCIA | 852.182 | -33.984 | -3,83 | 886.166 | -114.246 | -11,82 | 966.428 |
| Huesca | 9.381 | -725 | -7,17 | 10.106 | -2.497 | -21,02 | 11.878 |
| Teruel | 6.455 | -433 | -6,29 | 6.888 | -1.636 | -20,22 | 8.091 |
| Zaragoza | 57.686 | -2.853 | -4,71 | 60.539 | -10.092 | -14,89 | 67.778 |
| ARAGON | 73.522 | -4.011 | -5,17 | 77.533 | -14.225 | -16,21 | 87.747 |
| ASTURIAS, PRINCIPADO DE | 81.446 | -2.722 | -3,23 | 84.168 | -7.557 | -8,49 | 89.003 |
| BALEARS, ILLES | 48.294 | -10.001 | -17,16 | 58.295 | -10.147 | -17,36 | 58.441 |
| Las Palmas | 118.764 | -2.053 | -1,70 | 120.817 | -8.401 | -6,61 | 127.165 |
| Santa Cruz de Tenerife | 106.938 | -3.024 | -2,75 | 109.962 | -7.960 | -6,93 | 114.898 |
| CANARIAS | 225.702 | -5.077 | -2,20 | 230.779 | -16.361 | -6,76 | 242.063 |
| CANTABRIA | 42.682 | -1.730 | -3,90 | 44.412 | -5.119 | -10,71 | 47.801 |
| Albacete | 38.295 | -1.246 | -3,15 | 39.541 | -3.531 | -8,44 | 41.826 |
| Ciudad Real | 55.002 | -842 | -1,51 | 55.844 | -4.206 | -7,10 | 59.208 |
| Cuenca | 14.946 | -458 | -2,97 | 15.404 | -1.667 | -10,03 | 16.613 |
| Guadalajara | 17.174 | -535 | -3,02 | 17.709 | -1.525 | -8,16 | 18.699 |
| Toledo | 70.779 | -1.210 | -1,68 | 71.989 | -5.492 | -7,20 | 76.271 |
| CASTILLA-LA MANCHA | 196.196 | -4.291 | -2,14 | 200.487 | -16.421 | -7,72 | 212.617 |
| Ávila | 13.374 | -464 | -3,35 | 13.838 | -1.846 | -12,13 | 15.220 |
| Burgos | 21.887 | -1.031 | -4,50 | 22.918 | -3.641 | -14,26 | 25.528 |
| León | 35.514 | -1.267 | -3,44 | 36.781 | -3.921 | -9,94 | 39.435 |
| Palencia | 10.941 | -446 | -3,92 | 11.387 | -910 | -7,68 | 11.851 |
| Salamanca | 26.469 | -996 | -3,63 | 27.465 | -3.173 | -10,70 | 29.642 |
| Segovia | 8.251 | -501 | -5,72 | 8.752 | -1.454 | -14,98 | 9.705 |
| Soria | 4.321 | -170 | -3,79 | 4.491 | -629 | -12,71 | 4.950 |
| Valladolid | 36.214 | -1.434 | -3,81 | 37.648 | -4.828 | -11,76 | 41.042 |
| Zamora | 14.076 | -547 | -3,74 | 14.623 | -1.716 | -10,87 | 15.792 |
| CASTILLA Y LEON | 171.047 | -6.856 | -3,85 | 177.903 | -22.118 | -11,45 | 193.165 |

ABRIL 2017

Evolución Paro Registrado por Comunidades Autónomas y Provincias TOTAL 16 y MÁS AÑOS

| Comunidades Autónomas y Provincias | Abril 2017 | Variación mensual Marzo 2017 | | | Variación anual Abril 2016 | | |
|------------------------------------|------------------|---------------------------------|--------------|------------------|-------------------------------|---------------|------------------|
| | Dato | Absoluta | Relativa | Dato | Absoluta | Relativa | Dato |
| Barcelona | 315.154 | -10.573 | -3,25 | 325.727 | -44.054 | -12,26 | 359.208 |
| Girona | 38.646 | -3.914 | -9,20 | 42.560 | -5.928 | -13,30 | 44.574 |
| Lleida | 22.123 | -1.461 | -6,19 | 23.584 | -3.270 | -12,88 | 25.393 |
| Tarragona | 49.828 | -4.318 | -7,97 | 54.146 | -7.120 | -12,50 | 56.948 |
| CATALUÑA | 425.751 | -20.266 | -4,54 | 446.017 | -60.372 | -12,42 | 486.123 |
| Alicante-Alacant | 161.977 | -4.850 | -2,91 | 166.827 | -16.787 | -9,39 | 178.764 |
| Castellón-Castelló | 44.214 | -1.505 | -3,29 | 45.719 | -6.091 | -12,11 | 50.305 |
| Valencia-València | 205.726 | -2.438 | -1,17 | 208.164 | -23.483 | -10,25 | 229.209 |
| COMUNITAT VALENCIANA | 411.917 | -8.793 | -2,09 | 420.710 | -46.361 | -10,12 | 458.278 |
| Badajoz | 74.123 | -3.432 | -4,43 | 77.555 | -8.276 | -10,04 | 82.399 |
| Cáceres | 40.181 | -1.636 | -3,91 | 41.817 | -4.327 | -9,72 | 44.508 |
| EXTREMADURA | 114.304 | -5.068 | -4,25 | 119.372 | -12.603 | -9,93 | 126.907 |
| A Coruña | 79.766 | -1.395 | -1,72 | 81.161 | -8.977 | -10,12 | 88.743 |
| Lugo | 20.511 | -676 | -3,19 | 21.187 | -2.291 | -10,05 | 22.802 |
| Ourense | 22.967 | -347 | -1,49 | 23.314 | -2.756 | -10,71 | 25.723 |
| Pontevedra | 81.385 | -3.009 | -3,57 | 84.394 | -9.500 | -10,45 | 90.885 |
| GALICIA | 204.629 | -5.427 | -2,58 | 210.056 | -23.524 | -10,31 | 228.153 |
| MADRID, COMUNIDAD DE | 397.451 | -12.375 | -3,02 | 409.826 | -52.552 | -11,68 | 450.003 |
| MURCIA, REGION DE | 110.124 | -4.691 | -4,09 | 114.815 | -12.456 | -10,16 | 122.580 |
| NAVARRA, COM. FORAL DE | 38.375 | -1.978 | -4,90 | 40.353 | -4.504 | -10,50 | 42.879 |
| Araba/Álava | 22.042 | -370 | -1,65 | 22.412 | -2.898 | -11,62 | 24.940 |
| Bizkaia | 78.044 | -230 | -0,29 | 78.274 | -8.067 | -9,37 | 86.111 |
| Gipuzkoa | 36.922 | -549 | -1,47 | 37.471 | -4.588 | -11,05 | 41.510 |
| PAIS VASCO | 137.008 | -1.149 | -0,83 | 138.157 | -15.553 | -10,19 | 152.561 |
| RIOJA, LA | 18.136 | -871 | -4,58 | 19.007 | -3.133 | -14,73 | 21.269 |
| CEUTA | 12.503 | -153 | -1,21 | 12.656 | -867 | -6,48 | 13.370 |
| MELILLA | 11.767 | 162 | +1,40 | 11.605 | -16 | -0,14 | 11.783 |
| TOTAL ESTATAL | 3.573.036 | -129.281 | -3,49 | 3.702.317 | -438.135 | -10,92 | 4.011.171 |

Fuente: Servicio Público de Empleo Estatal, AVANCE DE DATOS ESTADÍSTICO: PARO REGISTRADO

MENORES DE 25 AÑOS EVOLUCIÓN MENSUAL DEL PARO REGISTRADO

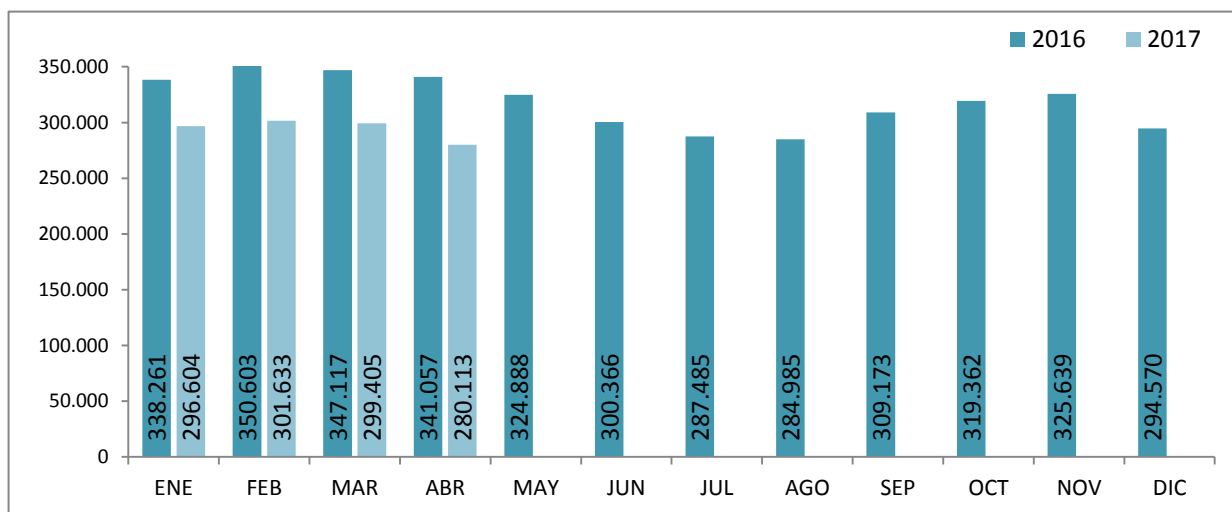

EVOLUCIÓN VARIACIÓN MENSUAL DEL PARO REGISTRADO

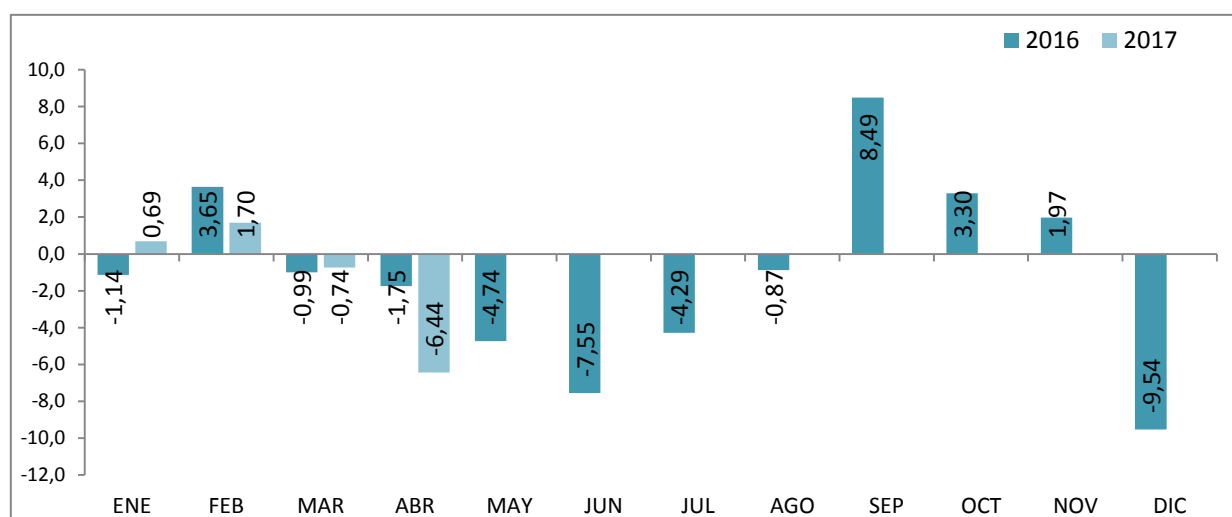

EVOLUCIÓN VARIACIÓN ANUAL DEL PARO REGISTRADO

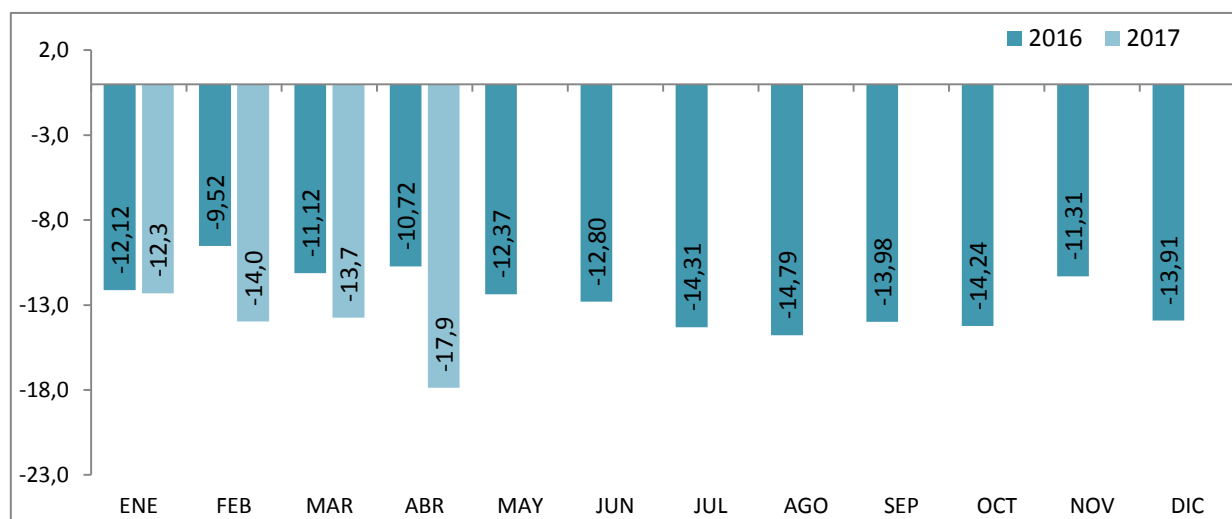

Fuente: Elaboración propia a partir de datos del Servicio Público de Empleo Estatal,
 AVANCE DE DATOS ESTADÍSTICO: PARO REGISTRADO

TOTAL 16 Y MÁS AÑOS

EVOLUCIÓN MENSUAL DEL PARO REGISTRADO

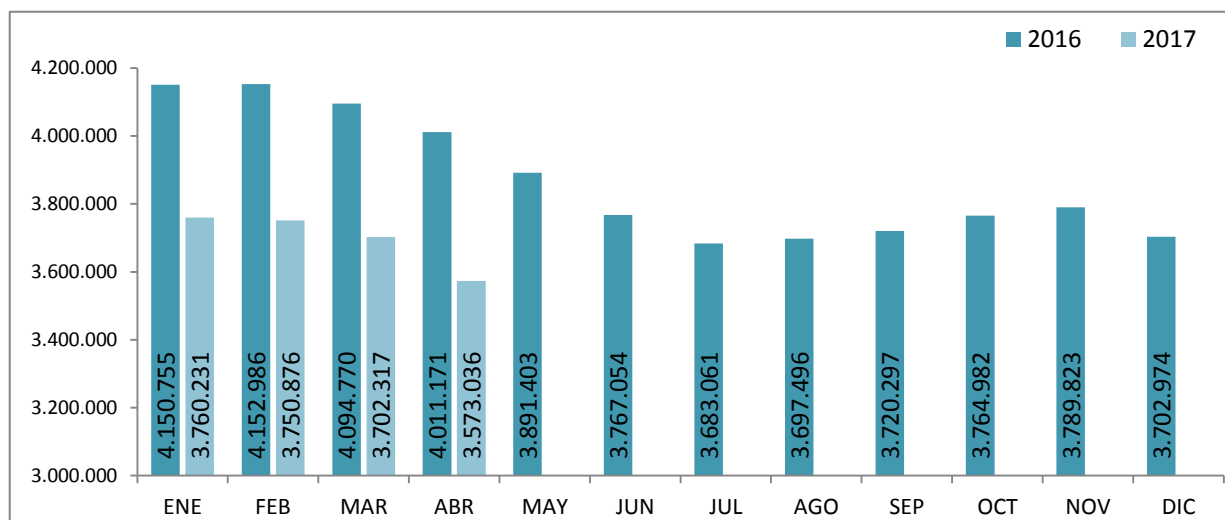

EVOLUCIÓN VARIACIÓN MENSUAL DEL PARO REGISTRADO

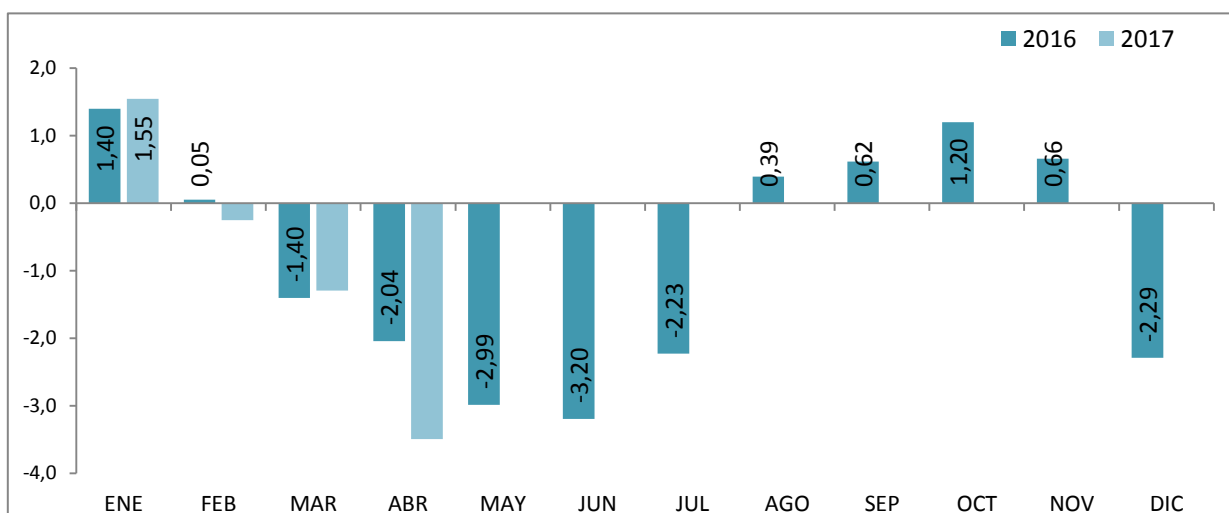

EVOLUCIÓN VARIACIÓN ANUAL DEL PARO REGISTRADO

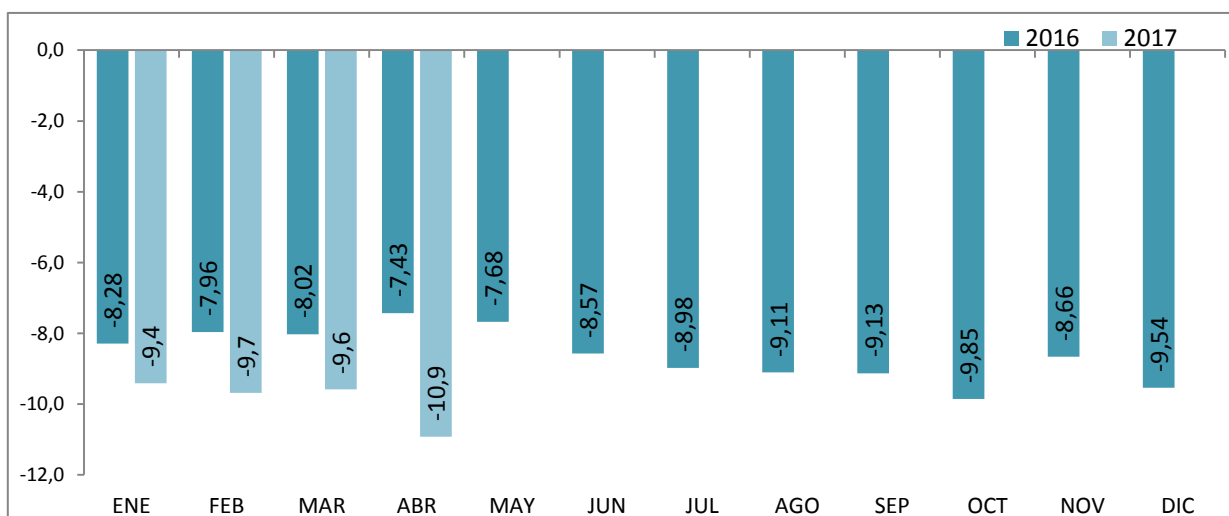

Fuente: Elaboración propia a partir de datos del Servicio Público de Empleo Estatal,
 AVANCE DE DATOS ESTADÍSTICO: PARO REGISTRADO

Evolución del paro registrado según sexo y edad

| | TOTAL EDADES | | | MENORES DE 25 AÑOS | | | RESTO DE EDADES | | |
|-----------------|--------------|-----------|-----------|--------------------|---------|---------|-----------------|-----------|-----------|
| | TOTAL | Varones | Mujeres | TOTAL | Varones | Mujeres | TOTAL | Varones | Mujeres |
| ENERO 2013 | 4.980.778 | 2.472.830 | 2.507.948 | 463.840 | 245.850 | 217.990 | 4.516.938 | 2.226.980 | 2.289.958 |
| FEBRERO 2013 | 5.040.222 | 2.503.626 | 2.536.596 | 479.866 | 254.399 | 225.467 | 4.560.356 | 2.249.227 | 2.311.129 |
| MARZO 2013 | 5.035.243 | 2.506.091 | 2.529.152 | 479.712 | 254.991 | 224.721 | 4.555.531 | 2.251.100 | 2.304.431 |
| ABRIL 2013 | 4.989.193 | 2.466.643 | 2.522.550 | 474.747 | 250.821 | 223.926 | 4.514.446 | 2.215.822 | 2.298.624 |
| MAYO 2013 | 4.890.928 | 2.405.493 | 2.485.435 | 458.012 | 241.238 | 216.774 | 4.432.916 | 2.164.255 | 2.268.661 |
| JUNIO 2013 | 4.763.680 | 2.332.609 | 2.431.071 | 424.051 | 226.400 | 197.651 | 4.339.629 | 2.106.209 | 2.233.420 |
| JULIO 2013 | 4.698.814 | 2.287.664 | 2.411.150 | 415.562 | 219.774 | 195.788 | 4.283.252 | 2.067.890 | 2.215.362 |
| AGOSTO 2013 | 4.698.783 | 2.288.893 | 2.409.890 | 406.363 | 212.439 | 193.924 | 4.292.420 | 2.076.454 | 2.215.966 |
| SEPTIEMBRE 2013 | 4.724.355 | 2.287.603 | 2.436.752 | 434.953 | 225.401 | 209.552 | 4.289.402 | 2.062.202 | 2.227.200 |
| OCTUBRE 2013 | 4.811.383 | 2.332.743 | 2.478.640 | 451.096 | 234.569 | 216.527 | 4.360.287 | 2.098.174 | 2.262.113 |
| NOVIEMBRE 2013 | 4.808.908 | 2.329.208 | 2.479.700 | 452.326 | 236.546 | 215.780 | 4.356.582 | 2.092.662 | 2.263.920 |
| DICIEMBRE 2013 | 4.701.338 | 2.294.712 | 2.406.626 | 412.584 | 216.484 | 196.100 | 4.288.754 | 2.078.228 | 2.210.526 |
| ENERO 2014 | 4.814.435 | 2.337.410 | 2.477.025 | 429.087 | 224.264 | 204.823 | 4.385.348 | 2.113.146 | 2.272.202 |
| FEBRERO 2014 | 4.812.486 | 2.334.622 | 2.477.864 | 428.707 | 225.293 | 203.414 | 4.383.779 | 2.109.329 | 2.274.450 |
| MARZO 2014 | 4.795.866 | 2.320.687 | 2.475.179 | 431.685 | 227.071 | 204.614 | 4.364.181 | 2.093.616 | 2.270.565 |
| ABRIL 2014 | 4.684.301 | 2.262.612 | 2.421.689 | 415.977 | 218.511 | 197.466 | 4.268.324 | 2.044.101 | 2.224.223 |
| MAYO 2014 | 4.572.385 | 2.188.342 | 2.384.043 | 407.675 | 212.940 | 194.735 | 4.164.710 | 1.975.402 | 2.189.308 |
| JUNIO 2014 | 4.449.701 | 2.117.045 | 2.332.656 | 385.009 | 203.141 | 181.868 | 4.064.692 | 1.913.904 | 2.150.788 |
| JULIO 2014 | 4.419.860 | 2.094.322 | 2.325.538 | 391.487 | 206.068 | 185.419 | 4.028.373 | 1.888.254 | 2.140.119 |
| AGOSTO 2014 | 4.427.930 | 2.099.835 | 2.328.095 | 386.343 | 201.461 | 184.882 | 4.041.587 | 1.898.374 | 2.143.213 |
| SEPTIEMBRE 2014 | 4.447.650 | 2.095.768 | 2.351.882 | 410.279 | 211.900 | 198.379 | 4.037.371 | 1.883.868 | 2.153.503 |
| OCTUBRE 2014 | 4.526.804 | 2.136.227 | 2.390.577 | 419.982 | 217.065 | 202.917 | 4.106.822 | 1.919.162 | 2.187.660 |
| NOVIEMBRE 2014 | 4.512.116 | 2.120.210 | 2.391.906 | 416.875 | 215.784 | 201.091 | 4.095.241 | 1.904.426 | 2.190.815 |
| DICIEMBRE 2014 | 4.447.711 | 2.112.508 | 2.335.203 | 387.950 | 202.159 | 185.791 | 4.059.761 | 1.910.349 | 2.149.412 |
| ENERO 2015 | 4.525.691 | 2.137.837 | 2.387.854 | 384.932 | 201.407 | 183.525 | 4.140.759 | 1.936.430 | 2.204.329 |
| FEBRERO 2015 | 4.512.153 | 2.117.980 | 2.394.173 | 387.501 | 202.455 | 185.046 | 4.124.652 | 1.915.525 | 2.209.127 |
| MARZO 2015 | 4.451.939 | 2.080.784 | 2.371.155 | 390.533 | 204.543 | 185.990 | 4.061.406 | 1.876.241 | 2.185.165 |
| ABRIL 2015 | 4.333.016 | 2.004.404 | 2.328.612 | 382.012 | 198.512 | 183.500 | 3.951.004 | 1.805.892 | 2.145.112 |
| MAYO 2015 | 4.215.031 | 1.931.160 | 2.283.871 | 370.741 | 192.103 | 178.638 | 3.844.290 | 1.739.057 | 2.105.233 |
| JUNIO 2015 | 4.120.304 | 1.877.698 | 2.242.606 | 344.464 | 180.155 | 164.309 | 3.775.840 | 1.697.543 | 2.078.297 |
| JULIO 2015 | 4.046.276 | 1.834.143 | 2.212.133 | 335.475 | 174.117 | 161.358 | 3.710.801 | 1.660.026 | 2.050.775 |
| AGOSTO 2015 | 4.067.955 | 1.845.268 | 2.222.687 | 334.441 | 171.633 | 162.808 | 3.733.514 | 1.673.635 | 2.059.879 |
| SEPTIEMBRE 2015 | 4.094.042 | 1.849.241 | 2.244.801 | 359.435 | 182.543 | 176.892 | 3.734.607 | 1.666.698 | 2.067.909 |
| OCTUBRE 2015 | 4.176.369 | 1.895.506 | 2.280.863 | 372.387 | 190.335 | 182.052 | 3.803.982 | 1.705.171 | 2.098.811 |
| NOVIEMBRE 2015 | 4.149.298 | 1.872.500 | 2.276.798 | 367.147 | 187.602 | 179.545 | 3.782.151 | 1.684.898 | 2.097.253 |
| DICIEMBRE 2015 | 4.093.508 | 1.875.235 | 2.218.273 | 342.177 | 176.654 | 165.523 | 3.751.331 | 1.698.581 | 2.052.750 |
| ENERO 2016 | 4.150.755 | 1.891.673 | 2.259.082 | 338.261 | 175.513 | 162.748 | 3.812.494 | 1.716.160 | 2.096.334 |
| FEBRERO 2016 | 4.152.986 | 1.891.473 | 2.261.513 | 350.603 | 182.465 | 168.138 | 3.802.383 | 1.709.008 | 2.093.375 |
| MARZO 2016 | 4.094.770 | 1.864.474 | 2.230.296 | 347.117 | 180.863 | 166.254 | 3.747.653 | 1.683.611 | 2.064.042 |
| ABRIL 2016 | 4.011.171 | 1.807.816 | 2.203.355 | 341.057 | 177.029 | 164.028 | 3.670.114 | 1.630.787 | 2.039.327 |
| MAYO 2016 | 3.891.403 | 1.736.578 | 2.154.825 | 324.888 | 167.592 | 157.296 | 3.566.515 | 1.568.986 | 1.997.529 |
| JUNIO 2016 | 3.767.054 | 1.665.686 | 2.101.368 | 300.366 | 155.851 | 144.515 | 3.466.688 | 1.509.835 | 1.956.853 |
| JULIO 2016 | 3.683.061 | 1.616.721 | 2.066.340 | 287.485 | 147.832 | 139.653 | 3.395.576 | 1.468.889 | 1.926.687 |
| AGOSTO 2016 | 3.697.496 | 1.624.313 | 2.073.183 | 284.985 | 144.864 | 140.121 | 3.412.511 | 1.479.449 | 1.933.062 |
| SEPTIEMBRE 2016 | 3.720.297 | 1.628.447 | 2.091.850 | 309.173 | 156.200 | 152.973 | 3.411.124 | 1.472.247 | 1.938.877 |
| OCTUBRE 2016 | 3.764.982 | 1.651.788 | 2.113.194 | 319.362 | 161.913 | 157.449 | 3.445.620 | 1.489.875 | 1.955.745 |
| NOVIEMBRE 2016 | 3.789.823 | 1.663.870 | 2.125.953 | 325.639 | 166.261 | 159.378 | 3.464.184 | 1.497.609 | 1.966.575 |
| DICIEMBRE 2016 | 3.702.974 | 1.642.302 | 2.060.672 | 294.570 | 150.839 | 143.731 | 3.408.404 | 1.491.463 | 1.916.941 |

Evolución del paro registrado según sexo y edad

| | TOTAL EDADES | | | MENORES DE 25 AÑOS | | | RESTO DE EDADES | | |
|-----------------|--------------|-----------|-----------|--------------------|---------|---------|-----------------|-----------|-----------|
| | TOTAL | Varones | Mujeres | TOTAL | Varones | Mujeres | TOTAL | Varones | Mujeres |
| ENERO 2017 | 3.760.231 | 1.655.366 | 2.104.865 | 296.604 | 152.225 | 144.379 | 3.463.627 | 1.503.141 | 1.960.486 |
| FEBRERO 2017 | 3.750.876 | 1.646.954 | 2.103.922 | 301.633 | 155.516 | 146.117 | 3.449.243 | 1.491.438 | 1.957.805 |
| MARZO 2017 | 3.702.317 | 1.615.938 | 2.086.379 | 299.405 | 154.311 | 145.094 | 3.402.912 | 1.461.627 | 1.941.285 |
| ABRIL 2017 | 3.573.036 | 1.546.780 | 2.026.256 | 280.113 | 143.582 | 136.531 | 3.292.923 | 1.403.198 | 1.889.725 |
| MAYO 2017 | | | | | | | | | |
| JUNIO 2017 | | | | | | | | | |
| JULIO 2017 | | | | | | | | | |
| AGOSTO 2017 | | | | | | | | | |
| SEPTIEMBRE 2017 | | | | | | | | | |
| OCTUBRE 2017 | | | | | | | | | |
| NOVIEMBRE 2017 | | | | | | | | | |
| DICIEMBRE 2017 | | | | | | | | | |

Fuente: Servicio Público de Empleo Estatal, AVANCE DE DATOS ESTADÍSTICO: PARO REGISTRADO

Evolución de la variación anual del Paro Registrado según sexo y edad

| | TOTAL EDADES | | | MENORES DE 25 AÑOS | | | RESTO DE EDADES | | |
|-----------------|--------------|---------|---------|--------------------|---------|---------|-----------------|---------|---------|
| | TOTAL | Varones | Mujeres | TOTAL | Varones | Mujeres | TOTAL | Varones | Mujeres |
| ENERO 2013 | +8,28 | +8,06 | +8,50 | -2,75 | -4,31 | -0,93 | +9,56 | +9,62 | +9,49 |
| FEBRERO 2013 | +6,96 | +6,39 | +7,54 | -4,38 | -5,94 | -2,55 | +8,32 | +7,99 | +8,63 |
| MARZO 2013 | +5,99 | +5,66 | +6,31 | -5,73 | -6,90 | -4,37 | +7,39 | +7,30 | +7,48 |
| ABRIL 2013 | +5,16 | +4,31 | +6,01 | -5,19 | -6,72 | -3,42 | +6,39 | +5,72 | +7,03 |
| MAYO 2013 | +3,75 | +2,93 | +4,56 | -6,59 | -7,80 | -5,20 | +4,95 | +4,28 | +5,60 |
| JUNIO 2013 | +3,22 | +2,12 | +4,29 | -6,39 | -7,61 | -4,95 | +4,26 | +3,28 | +5,20 |
| JULIO 2013 | +2,43 | +0,82 | +4,00 | -5,64 | -7,07 | -3,97 | +3,28 | +1,74 | +4,76 |
| AGOSTO 2013 | +1,58 | -0,12 | +3,25 | -6,87 | -8,28 | -5,27 | +2,46 | +0,80 | +4,07 |
| SEPTIEMBRE 2013 | +0,41 | -1,55 | +2,32 | -6,82 | -8,35 | -5,12 | +1,20 | -0,75 | +3,08 |
| OCTUBRE 2013 | -0,46 | -2,51 | +1,55 | -7,45 | -8,71 | -6,03 | +0,33 | -1,76 | +2,34 |
| NOVIEMBRE 2013 | -2,02 | -3,60 | -0,48 | -7,00 | -7,67 | -6,25 | -1,47 | -3,12 | +0,11 |
| DICIEMBRE 2013 | -3,04 | -4,70 | -1,40 | -9,65 | -10,47 | -8,72 | -2,35 | -4,06 | -0,69 |
| ENERO 2014 | -3,34 | -5,48 | -1,23 | -7,49 | -8,78 | -6,04 | -2,91 | -5,11 | -0,78 |
| FEBRERO 2014 | -4,52 | -6,75 | -2,32 | -10,66 | -11,44 | -9,78 | -3,87 | -6,22 | -1,59 |
| MARZO 2014 | -4,75 | -7,40 | -2,13 | -10,01 | -10,95 | -8,95 | -4,20 | -7,00 | -1,47 |
| ABRIL 2014 | -6,11 | -8,27 | -4,00 | -12,38 | -12,88 | -11,82 | -5,45 | -7,75 | -3,24 |
| MAYO 2014 | -6,51 | -9,03 | -4,08 | -10,99 | -11,73 | -10,17 | -6,05 | -8,73 | -3,50 |
| JUNIO 2014 | -6,59 | -9,24 | -4,05 | -9,21 | -10,27 | -7,99 | -6,34 | -9,13 | -3,70 |
| JULIO 2014 | -5,94 | -8,45 | -3,55 | -5,79 | -6,24 | -5,30 | -5,95 | -8,69 | -3,40 |
| AGOSTO 2014 | -5,76 | -8,26 | -3,39 | -4,93 | -5,17 | -4,66 | -5,84 | -8,58 | -3,28 |
| SEPTIEMBRE 2014 | -5,86 | -8,39 | -3,48 | -5,67 | -5,99 | -5,33 | -5,88 | -8,65 | -3,31 |
| OCTUBRE 2014 | -5,91 | -8,42 | -3,55 | -6,90 | -7,46 | -6,29 | -5,81 | -8,53 | -3,29 |
| NOVIEMBRE 2014 | -6,17 | -8,97 | -3,54 | -7,84 | -8,78 | -6,81 | -6,00 | -9,00 | -3,23 |
| DICIEMBRE 2014 | -5,39 | -7,94 | -2,97 | -5,97 | -6,62 | -5,26 | -5,34 | -8,08 | -2,76 |
| ENERO 2015 | -6,00 | -8,54 | -3,60 | -10,29 | -10,19 | -10,40 | -5,58 | -8,36 | -2,99 |
| FEBRERO 2015 | -6,24 | -9,28 | -3,38 | -9,61 | -10,14 | -9,03 | -5,91 | -9,19 | -2,87 |
| MARZO 2015 | -7,17 | -10,34 | -4,20 | -9,53 | -9,92 | -9,10 | -6,94 | -10,38 | -3,76 |
| ABRIL 2015 | -7,50 | -11,41 | -3,84 | -8,17 | -9,15 | -7,07 | -7,43 | -11,65 | -3,56 |
| MAYO 2015 | -7,82 | -11,75 | -4,20 | -9,06 | -9,79 | -8,27 | -7,69 | -11,96 | -3,84 |
| JUNIO 2015 | -7,40 | -11,31 | -3,86 | -10,53 | -11,32 | -9,65 | -7,11 | -11,30 | -3,37 |
| JULIO 2015 | -8,45 | -12,42 | -4,88 | -14,31 | -15,51 | -12,98 | -7,88 | -12,09 | -4,17 |
| AGOSTO 2015 | -8,13 | -12,12 | -4,53 | -13,43 | -14,81 | -11,94 | -7,62 | -11,84 | -3,89 |
| SEPTIEMBRE 2015 | -7,95 | -11,76 | -4,55 | -12,39 | -13,85 | -10,83 | -7,50 | -11,53 | -3,97 |
| OCTUBRE 2015 | -7,74 | -11,27 | -4,59 | -11,33 | -12,31 | -10,28 | -7,37 | -11,15 | -4,06 |
| NOVIEMBRE 2015 | -8,04 | -11,68 | -4,81 | -11,93 | -13,06 | -10,71 | -7,65 | -11,53 | -4,27 |
| DICIEMBRE 2015 | -7,96 | -11,23 | -5,01 | -11,80 | -12,62 | -10,91 | -7,60 | -11,09 | -4,50 |
| ENERO 2016 | -8,28 | -11,51 | -5,39 | -12,12 | -12,86 | -11,32 | -7,93 | -11,38 | -4,90 |
| FEBRERO 2016 | -7,96 | -10,69 | -5,54 | -9,52 | -9,87 | -9,14 | -7,81 | -10,78 | -5,24 |
| MARZO 2016 | -8,02 | -10,40 | -5,94 | -11,12 | -11,58 | -10,61 | -7,73 | -10,27 | -5,54 |
| ABRIL 2016 | -7,43 | -9,81 | -5,38 | -10,72 | -10,82 | -10,61 | -7,11 | -9,70 | -4,93 |
| MAYO 2016 | -7,68 | -10,08 | -5,65 | -12,37 | -12,76 | -11,95 | -7,23 | -9,78 | -5,12 |
| JUNIO 2016 | -8,57 | -11,29 | -6,30 | -12,80 | -13,49 | -12,05 | -8,19 | -11,06 | -5,84 |
| JULIO 2016 | -8,98 | -11,85 | -6,59 | -14,31 | -15,10 | -13,45 | -8,49 | -11,51 | -6,05 |
| AGOSTO 2016 | -9,11 | -11,97 | -6,73 | -14,79 | -15,60 | -13,93 | -8,60 | -11,60 | -6,16 |
| SEPTIEMBRE 2016 | -9,13 | -11,94 | -6,81 | -13,98 | -14,43 | -13,52 | -8,66 | -11,67 | -6,24 |
| OCTUBRE 2016 | -9,85 | -12,86 | -7,35 | -14,24 | -14,93 | -13,51 | -9,42 | -12,63 | -6,82 |
| NOVIEMBRE 2016 | -8,66 | -11,14 | -6,63 | -11,31 | -11,38 | -11,23 | -8,41 | -11,12 | -6,23 |
| DICIEMBRE 2016 | -9,54 | -12,42 | -7,10 | -13,91 | -14,61 | -13,17 | -9,14 | -12,19 | -6,62 |

Evolución de la variación anual del Paro Registrado según sexo y edad

| | TOTAL EDADES | | | MENORES DE 25 AÑOS | | | RESTO DE EDADES | | |
|-----------------|--------------|---------|---------|--------------------|---------|---------|-----------------|---------|---------|
| | TOTAL | Varones | Mujeres | TOTAL | Varones | Mujeres | TOTAL | Varones | Mujeres |
| ENERO 2017 | -9,41 | -12,49 | -6,83 | -12,32 | -13,27 | -11,29 | -9,15 | -12,41 | -6,48 |
| FEBRERO 2017 | -9,68 | -12,93 | -6,97 | -13,97 | -14,77 | -13,10 | -9,29 | -12,73 | -6,48 |
| MARZO 2017 | -9,58 | -13,33 | -6,45 | -13,75 | -14,68 | -12,73 | -9,20 | -13,18 | -5,95 |
| ABRIL 2017 | -10,92 | -14,44 | -8,04 | -17,87 | -18,89 | -16,76 | -10,28 | -13,96 | -7,34 |
| MAYO 2017 | | | | | | | | | |
| JUNIO 2017 | | | | | | | | | |
| JULIO 2017 | | | | | | | | | |
| AGOSTO 2017 | | | | | | | | | |
| SEPTIEMBRE 2017 | | | | | | | | | |
| OCTUBRE 2017 | | | | | | | | | |
| NOVIEMBRE 2017 | | | | | | | | | |
| DICIEMBRE 2017 | | | | | | | | | |

Fuente: Servicio Público de Empleo Estatal, AVANCE DE DATOS ESTADÍSTICO: PARO REGISTRADO

ABRIL 2017

Porcentajes de Menores de 25 años en el Paro Registrado por Provincias y Comunidades y Ciudades Autónomas

| | 16 y MÁS AÑOS | MENORES DE 25 AÑOS | | | |
|--------------------------------|----------------|--------------------|-----------------------|-----------------------|----------------------|
| | TOTAL | TOTAL | % en cada Prov y CCAA | Distribución s/ Total | Distribución en CCAA |
| Almería | 61.466 | 5.164 | 8,40% | 1,84% | 6,67% |
| Cádiz | 161.807 | 13.985 | 8,64% | 4,99% | 18,07% |
| Córdoba | 78.556 | 8.312 | 10,58% | 2,97% | 10,74% |
| Granada | 86.479 | 8.002 | 9,25% | 2,86% | 10,34% |
| Huelva | 44.549 | 3.732 | 8,38% | 1,33% | 4,82% |
| Jaén | 53.950 | 6.295 | 11,67% | 2,25% | 8,13% |
| Málaga | 157.582 | 13.155 | 8,35% | 4,70% | 17,00% |
| Sevilla | 207.793 | 18.743 | 9,02% | 6,69% | 24,22% |
| ANDALUCIA | 852.182 | 77.388 | 9,08% | 27,63% | 100,00% |
| Huesca | 9.381 | 912 | 9,72% | 0,33% | 13,18% |
| Teruel | 6.455 | 653 | 10,12% | 0,23% | 9,44% |
| Zaragoza | 57.686 | 5.353 | 9,28% | 1,91% | 77,38% |
| ARAGON | 73.522 | 6.918 | 9,41% | 2,47% | 100,00% |
| ASTURIAS, PRINCIPADO DE | 81.446 | 5.704 | 7,00% | 2,04% | |
| BALEARS, ILLES | 48.294 | 5.347 | 11,07% | 1,91% | |
| Las Palmas | 118.764 | 7.639 | 6,43% | 2,73% | 54,22% |
| Santa Cruz de Tenerife | 106.938 | 6.451 | 6,03% | 2,30% | 45,78% |
| CANARIAS | 225.702 | 14.090 | 6,24% | 5,03% | 100,00% |
| CANTABRIA | 42.682 | 3.005 | 7,04% | 1,07% | |
| Albacete | 38.295 | 3.207 | 8,37% | 1,14% | 17,76% |
| Ciudad Real | 55.002 | 5.906 | 10,74% | 2,11% | 32,70% |
| Cuenca | 14.946 | 1.210 | 8,10% | 0,43% | 6,70% |
| Guadalajara | 17.174 | 1.351 | 7,87% | 0,48% | 7,48% |
| Toledo | 70.779 | 6.386 | 9,02% | 2,28% | 35,36% |
| CASTILLA-LA MANCHA | 196.196 | 18.060 | 9,21% | 6,45% | 100,00% |
| Ávila | 13.374 | 1.119 | 8,37% | 0,40% | 7,82% |
| Burgos | 21.887 | 1.706 | 7,79% | 0,61% | 11,93% |
| León | 35.514 | 2.764 | 7,78% | 0,99% | 19,32% |
| Palencia | 10.941 | 1.072 | 9,80% | 0,38% | 7,49% |
| Salamanca | 26.469 | 2.187 | 8,26% | 0,78% | 15,29% |
| Segovia | 8.251 | 775 | 9,39% | 0,28% | 5,42% |
| Soria | 4.321 | 419 | 9,70% | 0,15% | 2,93% |
| Valladolid | 36.214 | 3.166 | 8,74% | 1,13% | 22,13% |
| Zamora | 14.076 | 1.098 | 7,80% | 0,39% | 7,68% |
| CASTILLA Y LEON | 171.047 | 14.306 | 8,36% | 5,11% | 100,00% |

ABRIL 2017

Porcentajes de Menores de 25 años en el Paro Registrado por Provincias y Comunidades y Ciudades Autónomas

| | 16 y MÁS AÑOS | MENORES DE 25 AÑOS | | | |
|-------------------------------|------------------|--------------------|-----------------------|-----------------------|----------------------|
| | TOTAL | TOTAL | % en cada Prov y CCAA | Distribución s/ Total | Distribución en CCAA |
| Barcelona | 315.154 | 20.157 | 6,40% | 7,20% | 70,42% |
| Girona | 38.646 | 3.040 | 7,87% | 1,09% | 10,62% |
| Lleida | 22.123 | 1.606 | 7,26% | 0,57% | 5,61% |
| Tarragona | 49.828 | 3.820 | 7,67% | 1,36% | 13,35% |
| CATALUÑA | 425.751 | 28.623 | 6,72% | 10,22% | 100,00% |
| Alicante-Alacant | 161.977 | 10.417 | 6,43% | 3,72% | 35,89% |
| Castellón-Castelló | 44.214 | 3.733 | 8,44% | 1,33% | 12,86% |
| Valencia-València | 205.726 | 14.875 | 7,23% | 5,31% | 51,25% |
| COMUNITAT VALENCIANA | 411.917 | 29.025 | 7,05% | 10,36% | 100,00% |
| Badajoz | 74.123 | 8.312 | 11,21% | 2,97% | 65,31% |
| Cáceres | 40.181 | 4.415 | 10,99% | 1,58% | 34,69% |
| EXTREMADURA | 114.304 | 12.727 | 11,13% | 4,54% | 100,00% |
| A Coruña | 79.766 | 3.779 | 4,74% | 1,35% | 37,71% |
| Lugo | 20.511 | 1.156 | 5,64% | 0,41% | 11,54% |
| Ourense | 22.967 | 1.244 | 5,42% | 0,44% | 12,41% |
| Pontevedra | 81.385 | 3.842 | 4,72% | 1,37% | 38,34% |
| GALICIA | 204.629 | 10.021 | 4,90% | 3,58% | 100,00% |
| MADRID, COMUNIDAD DE | 397.451 | 28.423 | 7,15% | 10,15% | |
| MURCIA, REGION DE | 110.124 | 10.298 | 9,35% | 3,68% | |
| NAVARRA, COM. FORAL DE | 38.375 | 3.742 | 9,75% | 1,34% | |
| Araba/Álava | 22.042 | 1.292 | 5,86% | 0,46% | 16,76% |
| Bizkaia | 78.044 | 4.246 | 5,44% | 1,52% | 55,09% |
| Gipuzkoa | 36.922 | 2.170 | 5,88% | 0,77% | 28,15% |
| PAIS VASCO | 137.008 | 7.708 | 5,63% | 2,75% | 100,00% |
| RIOJA, LA | 18.136 | 1.095 | 6,04% | 0,39% | |
| CEUTA | 12.503 | 1.961 | 15,68% | 0,70% | |
| MELILLA | 11.767 | 1.672 | 14,21% | 0,60% | |
| TOTAL ESTATAL | 3.573.036 | 280.113 | 7,84% | 100,00% | |

Fuente: Elaboración propia a partir de datos del Servicio Público de Empleo Estatal,
 AVANCE DE DATOS ESTADÍSTICO: PARO REGISTRADO